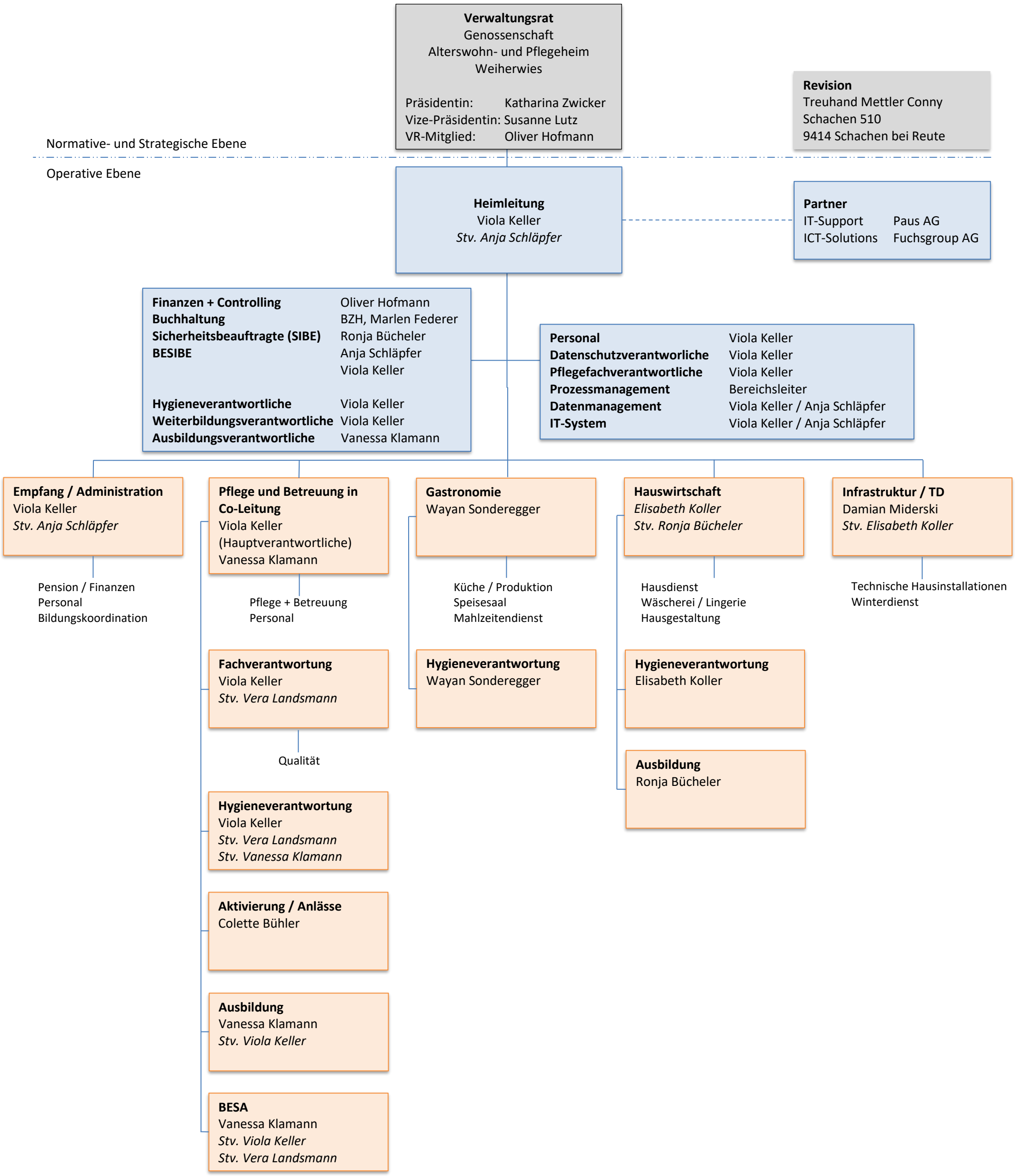
Verwaltungsrat
Genossenschaft
Alterswohn- und Pflegeheim
Weiherwies
Präsidentin: Katharina Zwicker
Vize-Präsidentin: Susanne Lutz
VR-Mitglied: Oliver Hofmann
Revision
Treuhand Mettler Conny
Schachen 510
9414 Schachen bei Reute
Normative- und Strategische Ebene
Operative Ebene
Heimleitung
Viola Keller
Stv. Anja Schläpfer
Partner
IT-Support Paus AG
ICT-Solutions Fuchsgroup AG
Finanzen + Controlling Oliver Hofmann
Buchhaltung BZH, Marlen Federer
Sicherheitsbeauftragte (SIBE) Ronja Bücheler
BESIBE Anja Schläpfer
Viola Keller
Hygieneverantwortliche Viola Keller
Weiterbildungsverantwortliche Viola Keller
Ausbildungsverantwortliche Vanessa Klamann
Personal Viola Keller
Datenschutzverantwortliche Viola Keller
Pflegefachverantwortliche Viola Keller
Prozessmanagement Bereichsleiter
Datenmanagement Viola Keller / Anja Schläpfer
IT-System Viola Keller / Anja Schläpfer
Empfang / Administration
Viola Keller
Stv. Anja Schläpfer
Pension / Finanzen
Personal
Bildungskoordination
Pflege und Betreuung in Co-Leitung
Viola Keller
(Hauptverantwortliche)
Vanessa Klamann
Pflege + Betreuung
Personal
Fachverantwortung
Viola Keller
Stv. Vera Landsmann
Qualität
Hygieneverantwortung
Viola Keller
Stv. Vera Landsmann
Stv. Vanessa Klamann
Aktivierung / Anlässe
Colette Bühler
Ausbildung
Vanessa Klamann
Stv. Viola Keller
BESA
Vanessa Klamann
Stv. Viola Keller
Stv. Vera Landsmann
Gastronomie
Wayan Sonderegger
Küche / Produktion
Speisesaal
Mahlzeitendienst
Hygieneverantwortung
Wayan Sonderegger
Hauswirtschaft
Elisabeth Koller
Stv. Ronja Bücheler
Hausdienst
Wäscherei / Lingerie
Hausgestaltung
Hygieneverantwortung
Elisabeth Koller
Ausbildung
Ronja Bücheler
Infrastruktur / TD
Damian Miderski
Stv. Elisabeth Koller
Technische Hausinstallationen
Winterdienst